



# 23º RELATÓRIO MENSAL DE ATIVIDADES

RKT SERVIÇOS DE USINAGEM LTDA  
TOZ SOLUÇÕES INDUSTRIAIS LTDA



Documento assinado digitalmente, conforme MP nº 2.200-2/2001, Lei nº 11.419/2006, resolução do Projudi, do TJPR/OE  
Validação deste em <https://projudi.tjpr.jus.br/projudi/> - Identificador: PJT7D 8DPC3 KWUES 7E6RU



Administradora Judicial  
ajtoz@valorconsultores.com.br

RECUPERAÇÃO JUDICIAL N. 0023970-35.2023.8.16.0185  
26ª VARA CÍVEL DE FALÊNCIAS E RECUPERAÇÃO JUDICIAL DE CURITIBA/PR



Documento assinado digitalmente, conforme MP nº 2.200-2/2001, Lei nº 11.419/2006, resolução do Projudi, do TJPR/OE  
Validação deste em <https://projudi.tjpr.jus.br/projudi/> - Identificador: PJT7D 8DPC3 KWUES 7E6RU

# SUMÁRIO

<b>1. Glossário Online.....</b>	<b>4</b>
<b>2. Cronograma Processual.....</b>	<b>5</b>
<b>3. Acompanhamento do PRJ.....</b>	<b>6</b>
<b>4. Informações Operacionais.....</b>	<b>8</b>
4.1. Constatação das Condições de Funcionamento .....	8
4.2. Quadro Funcional.....	10
4.3. Fotos da Vistoria.....	12
<b>5. Informações Financeiras.....</b>	<b>14</b>



# 1. GLOSSÁRIO ONLINE

[www.valorconsultores.com.br](http://www.valorconsultores.com.br)

Para consulta do glossário *online* referente às informações operacionais e financeiras delineadas no presente Relatório Mensal de Atividades, acesse o *link* <https://www.valorconsultores.com.br/modelos>.



## 2. CRONOGRAMA PROCESSUAL

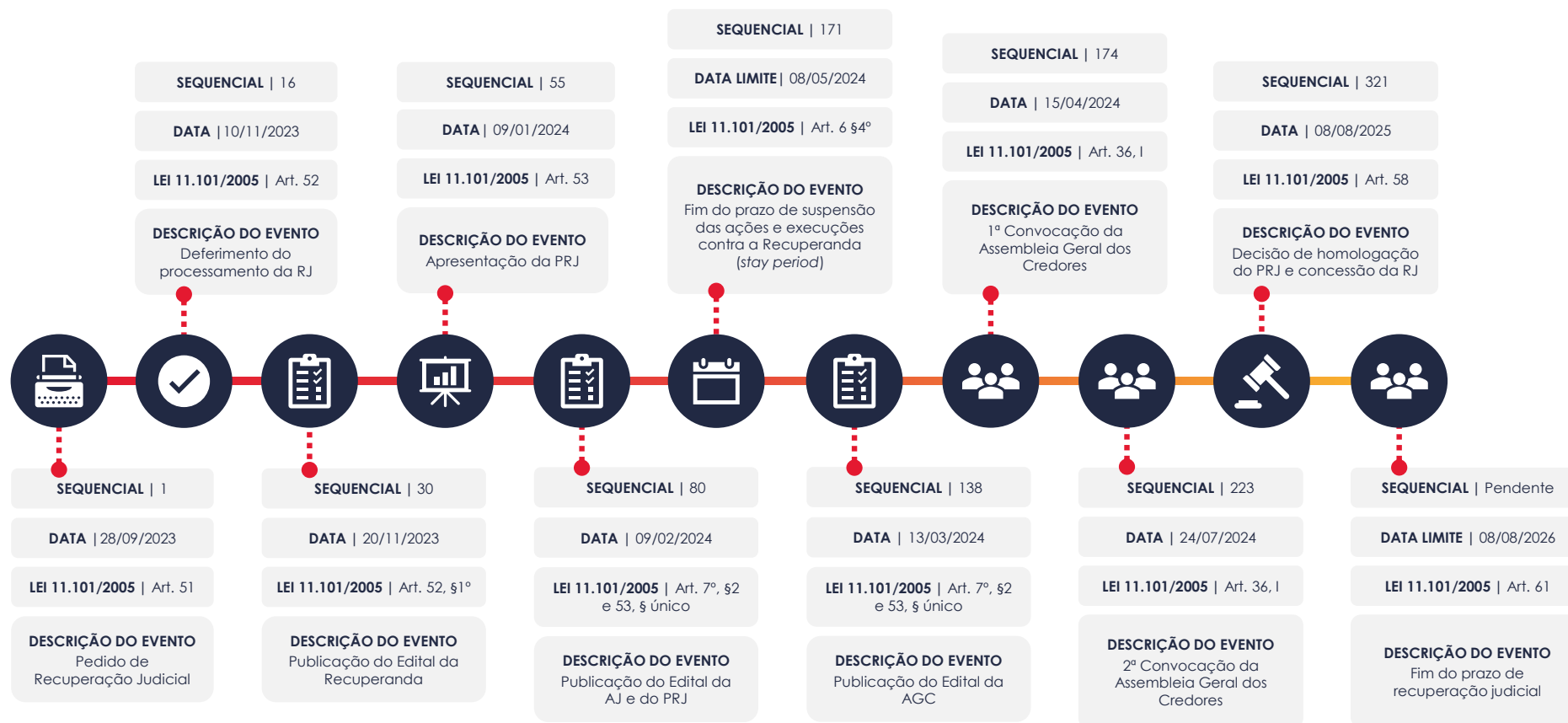

### 3. ACOMPANHAMENTO DO PLANO DE RECUPERAÇÃO JUDICIAL

O Plano de Recuperação Judicial das Recuperandas, homologado judicialmente pela decisão de seq. 321, foi apresentado no mov. 55.2 e modificados nos movs. 215.2 e 222.2, contando com as cláusulas de pagamento abaixo resumidas:

CLASSE I - Trabalhista		CLASSE II – Garantia Legal		CLASSE III - Quirografários		CLASSE IV – ME e EPP	
PRAZO DE PAGAMENTO 12 meses		PRAZO DE PAGAMENTO 144 meses		PRAZO DE PAGAMENTO 144 meses		PRAZO DE PAGAMENTO 60 meses	
TERMO INICIAL EVENTO BASE Decisão de homologação do PRJ (seq. 321) DATA 08/08/2025		TERMO INICIAL EVENTO BASE Decisão de homologação do PRJ (seq. 321) DATA 08/08/2025		TERMO INICIAL EVENTO BASE Decisão de homologação do PRJ (seq. 321) DATA 08/08/2025		TERMO INICIAL EVENTO BASE Decisão de homologação do PRJ (seq. 321) DATA 08/08/2025	
CARÊNCIA —	PRAZO TOTAL 12 meses	CARÊNCIA 18 meses	PRAZO TOTAL 13 anos e 6 meses	CARÊNCIA 18 meses	PRAZO TOTAL 13 anos e 6 meses	CARÊNCIA 18 meses	PRAZO TOTAL 6 anos e 6 meses
PREVISÃO INÍCIO 08/08/2025 TÉRMINO 08/08/2026	SITUAÇÃO Quitado	PREVISÃO INÍCIO 08/02/2027 TÉRMINO 08/02/2039	SITUAÇÃO Não há credores habilitados	PREVISÃO INÍCIO 08/02/2027 TÉRMINO 08/02/2039	SITUAÇÃO Em período de carência	PREVISÃO INÍCIO 08/02/2027 TÉRMINO 08/02/2032	SITUAÇÃO Em período de carência



No tocante ao cumprimento do PRJ no decorrer do tempo, confira adiante as datas dos eventos mais relevantes.

Os comprovantes de pagamento encaminhados pelas Recuperandas podem ser solicitados para consulta no endereço eletrônico da AJ (ajtoz@valorconsultores.com.br).

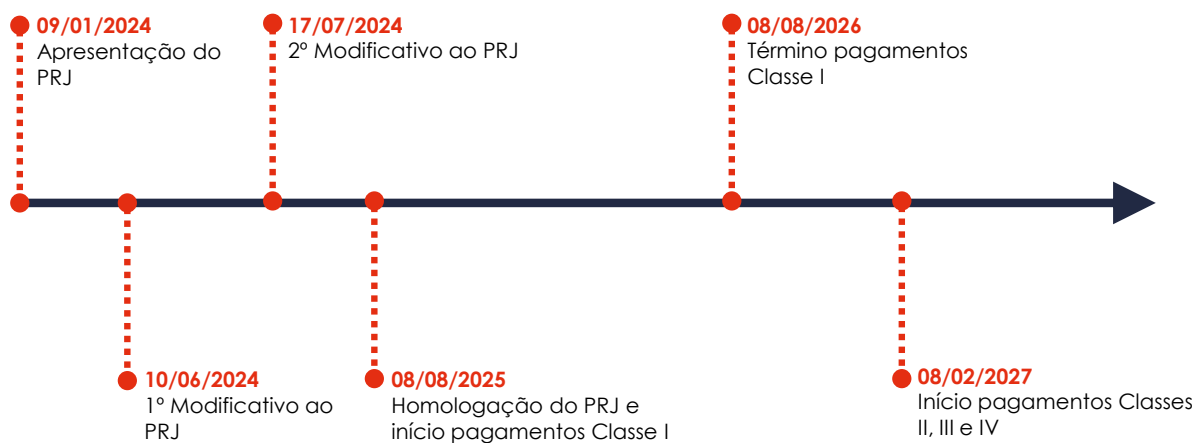

## 4. INFORMAÇÕES OPERACIONAIS

### 4.1. Constatação das Condições de Funcionamento

As informações que embasam o presente relatório foram coletadas pela representante da AJ, Ana Luiza Meyer Albiero (OAB/PR 104.254), através de vistoria presencial realizada em 28/10/2025 nas unidades de operação das Recuperandas, com o acompanhamento do sócio administrador, Sr. Rogério Ptak.

Na ocasião, verificou-se o normal funcionamento das atividades, sendo observado que o endereço da principal atividade está na Rua Honesta de Souza Rausis, 530, local onde são fabricados máquinas e equipamentos sob encomenda.

O segundo barracão, situado à Leonilda Sibila Nadolny, 289, de acordo com o observado, executa serviço denominado de "estamparia", voltado à confecção de uma calha para geladeira e montagem de equipamentos.

No momento da vistoria estavam presentes na unidade em atividades laborais 04 funcionários, além de vários produtos acabados.

Já no terceiro local, situado à Rua Amália Strapassom de Souza, 156, este foi desocupado no mês de setembro, não havendo mais operações no barracão.





Na oportunidade, o representante das Recuperandas prestou as seguintes informações:

- O faturamento de setembro/2025 totalizou R\$ 540.176,15.
- No mês de setembro/2025, houve baixa movimentação financeira, considerando o volume de pedidos de aproximadamente R\$ 285 mil, situação que deve se alterar pouco no mês corrente, cuja projeção é de cerca de R\$ 300 mil.
- As despesas das Recuperandas findaram na ordem de R\$ 471.120,16.
- Mantém como parceiros financeiros as empresas DS, Confiance, Finanza, Foster, Apoio, P2, Facicred, Foco e Akia, com taxa média de juros de 2,8% ao mês.
- Sobre os clientes, foram discriminados os seguintes: WITZENMANN DO BRASIL LTDA., AROTUBI INDUSTRIA DE COMPONENTES LTDA., THYSENKRUPP BRASIL LTDA. DIVISION STEERING, ATLAS INDUSTRIA DE ELETRODOMESTICOS, TA PEÇAS E EQUIPAMENTOS INDUSTRIAIS LTDA – ME, ENERBRAS MATERIAIS ELETRICOS LTDA., VALMET CELULOSE, PAPEL E ENERGIA LTDA., DENSO DO BRASIL LTDA., KRONA ACESSÓRIOS HIDRAULICOS LTDA., CONTITECH do BRASIL PRODUTOS

AUTOMOTIVOS e INDUSTRIAIS LTDA., DAF CAMINHOES BRASIL INDUSTRIA LTDA., PLASTILIT PROD. PLASTICOS DO PARANA S A, MILI/SA.

- Há dois grandes serviços em fase de contratação com as empresas Fortlev e Mitsuba, sendo esta última o maior orçamento, com perspectiva de fechamento nos meses de novembro e dezembro.
- Quanto às perspectivas para o próximo ano, há dois clientes (Atlas e Sumitomo) com orçamentos previstos para janeiro e fevereiro, além da manutenção dos atuais clientes.
- No tocante aos parcelamentos tributários, as empresas estão levantando os valores para regularização, principalmente em relação aos créditos da União, situação que foi reforçada pela AJ quanto à obrigatoriedade de manter a adimplência.



## 4.2. Quadro Funcional

Pelas informações prestadas no corrente mês, atualmente as Recuperandas contam com 18 colaboradores, sendo 09 celetistas e 09 prestadores de serviços (MEI), conforme gráfico ao lado:

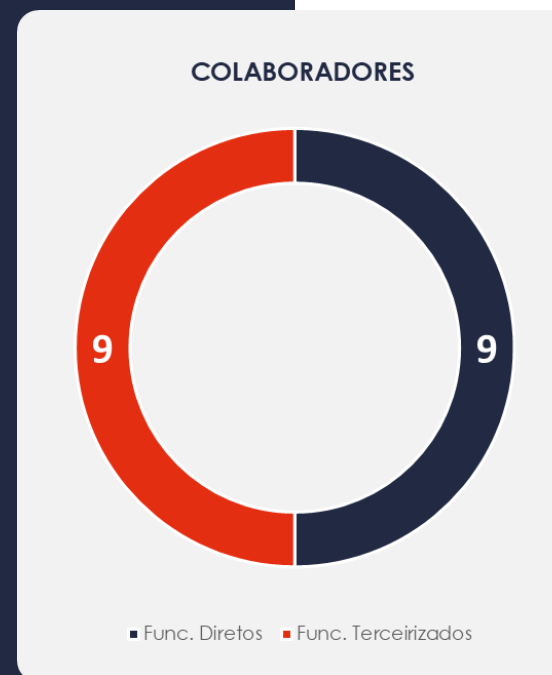

## 4.2. Quadro Funcional

Pelas informações prestadas no mês em apreço, as Recuperandas contam, atualmente, com 18 colaboradores.

O comparativo que demonstra o progresso do quadro de funcionários, celetistas ou prestadores de serviços (MEI), das Recuperandas ao longo tempo, desde o seu pedido de Recuperação Judicial até os dias atuais, está estampado pelo gráfico abaixo:

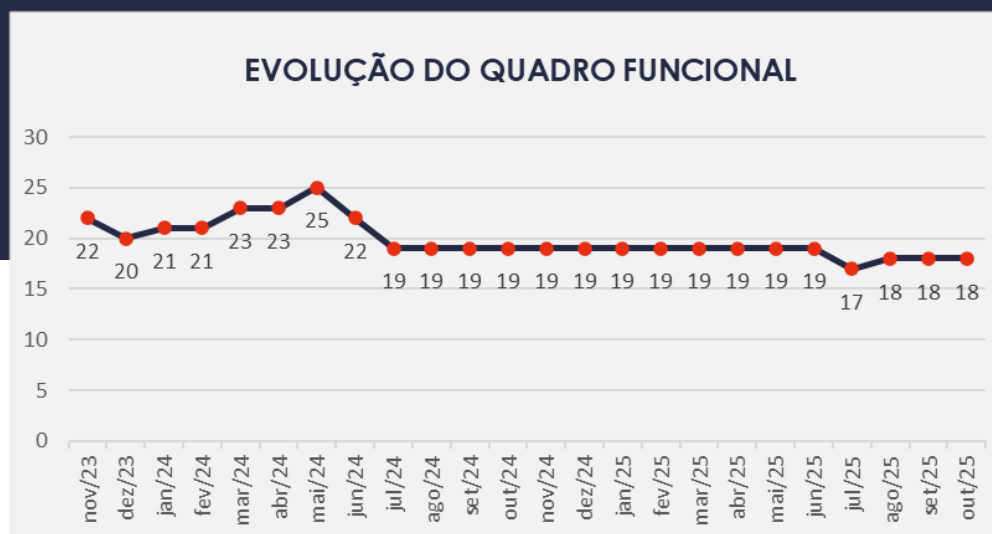

### 4.3. Fotos da Vistoria

Sede



[www.valorconsultores.com.br](http://www.valorconsultores.com.br)

12



Documento assinado digitalmente, conforme MP nº 2.200-2/2001, Lei nº 11.419/2006, resolução do Projudi, do TJPR/OE  
Validação deste em <https://projudi.tjpr.jus.br/projudi/> - Identificador: PJT7D 8DPC3 KWUES 7E6RU



### 4.3. Fotos da Vistoria

Estamparia

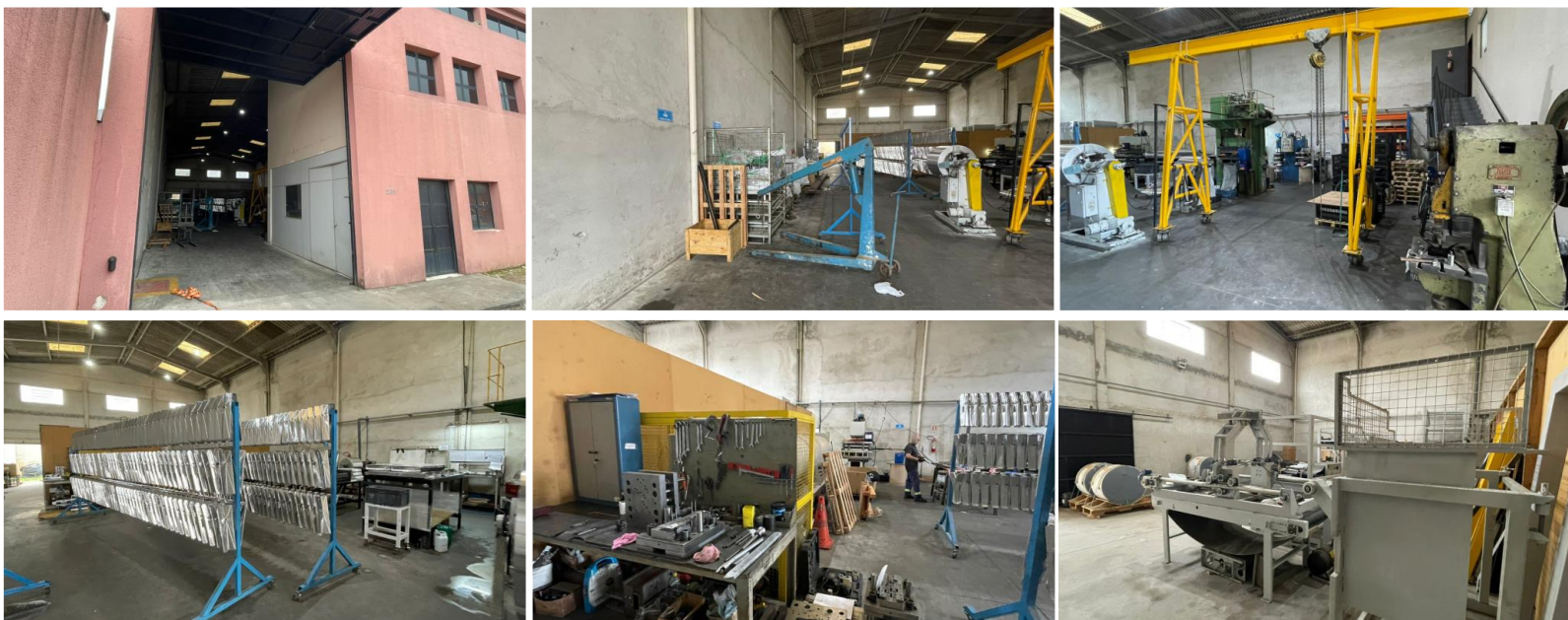

## 5. INFORMAÇÕES FINANCEIRAS

[www.valorconsultores.com.br](http://www.valorconsultores.com.br)

As Recuperandas, mesmo após solicitação da Administradora Judicial pelo e-mail cuja cópia segue em anexo, não encaminharam a documentação necessária à análise financeira do período, restando-a prejudicada.

Destaca-se, assim, que constam pendentes de entrega os documentos referentes ao mês de agosto de 2025.





## MARINGÁ/PR

Av. Duque de Caxias, nº 882  
Edifício New Tower Plaza  
Torre II, 6º Andar, Sala 603  
Zona 07 - CEP 87020-025

**+55 44 3041-4882**

## CURITIBA/PR

Av. Cândido de Abreu, nº 470  
Edifício Neo Business  
6º Andar, Sala 604  
Centro Cívico - CEP 80530-000

**+55 41 3044-5299**

## SÃO PAULO/SP

Av. Paulista, nº 2300  
Edifício São Luís Gonzaga  
Andar Pilotis  
Bela Vista - CEP 01310-300

**+55 11 2847-4958**

