

CONFIDENCIAL (*)

LAUDO DE AVALIAÇÃO DE BENS E ATIVOS

**Parecer Técnico sobre o Plano de Recuperação Judicial, de
acordo com o artigo 53, inciso III, da Lei nº 11.101/05.**

Processo nº 0029608-97.2025.8.16.0017



**RDU PRODUTOS PARA COMUNICAÇÃO VISUAL LTDA– Em Recuperação Judicial, CNPJ
sob nº 15.502.632/0001-20,**

Maringá/PR, 17 de dezembro de 2025



SUMÁRIO

1. CONSIDERAÇÕES INICIAIS 3

2. PREMISSAS 4

3. METODOLOGIA DE TRABALHO 6

3.1. PARA DETERMINAÇÃO DO VALOR DOS ATIVOS.....6

3.2. PARA DETERMINAÇÃO DO VALOR DOS VEÍCULOS6

4. INFORMAÇÕES SOBRE O AVALIADOR RESPONSÁVEL..... 7

5. RELATÓRIO FOTOGRÁFICO 8

6. CONCLUSÃO 11

7. ANEXOS..... 12

7.1. ANEXO I – MÓVEIS, UTENSÍLIOS, MÁQUINAS E EQUIPAMENTOS12

7.2. ANEXO II – VEÍCULOS.....23

8. REFERÊNCIAS BIBLIOGRÁFICAS..... 32

Documento assinado digitalmente, conforme MP nº 2.200-2/2001, Lei nº 11.419/2006, resolução do Projudi, do TJPR/OE
Validação deste em <https://projudi.tpr.jus.br/projudi/> - Identificador: PJYGB QAQUK 7FZET MQFMU

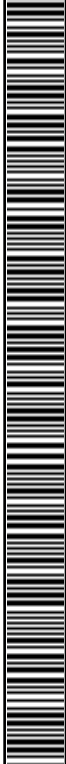

1. CONSIDERAÇÕES INICIAIS

O presente Laudo de Avaliação de Bens e Ativos tem por objetivo a avaliação patrimonial para determinação do valor de mercado das instalações, veículos, máquinas, equipamentos e imóveis de: **RDU PRODUTOS PARA COMUNICAÇÃO VISUAL LTDA**, pessoa jurídica de direito privado, inscrita no CNPJ/MF sob o n.º 15.502.632/0001-20, com sede e foro na Rua Chile, n.º 1353, Jardim Ebenezer, CEP: 87035-290, na cidade de Maringá/PR.

A pessoa jurídica acima mencionada, será denominada no presente laudo técnico simplesmente como “**RDU PRODUTOS PARA COMUNICAÇÃO VISUAL LTDA**”.

Este Laudo de Avaliação de Bens e Ativos tem a finalidade de determinação do valor de mercado dos ativos até novembro de 2025 e tem validade por 180 dias.

SPECTRA INTELIGÊNCIA EM GESTÃO EMPRESARIAL LTDA. declara total isenção ou qualquer tendência comercial sobre os produtos avaliados e não se responsabiliza por informações oriundas de terceiros, opiniões e estimativas na elaboração destas análises, pois os valores aqui apresentados baseiam-se nos pressupostos mencionados e válidos somente para a finalidade do presente trabalho.



2. PREMISSAS

I – As instalações, veículos, máquinas, equipamentos e imóveis considerados na avaliação foram obtidos por meio de informações que nos foram fornecidas pelo **RDU PRODUTOS PARA COMUNICAÇÃO VISUAL LTDA**;

II - Não faz parte do escopo do presente trabalho:

- Aferição física de dimensões, medidas e pesos, assumindo aquelas obtidas nos documentos apresentados como merecedoras de fé;
- Aferição do estado e funcionamento dos motores dos equipamentos ou de qualquer item adicional;

III - Neste Laudo de Avaliação são apresentados capítulos específicos referentes ao objetivo e alcance do trabalho, à metodologia adotada e ao resultado da avaliação;

IV – Neste Laudo de Avaliação, foi considerado que todas as informações fornecidas pelo **RDU PRODUTOS PARA COMUNICAÇÃO VISUAL LTDA**, são de boa-fé, sem intenção de dolo;

V – Neste Laudo de Avaliação foram atendidos os preceitos definidos nas normas técnicas brasileiras, enquadrando o mesmo no nível de precisão indicado, tendo sido observados, quando cabíveis, também:

Publicações, estudos técnicos e diretrizes do Instituto Brasileiro de Avaliações e Perícias de Engenharia (IBAPE).



Normas, diretrizes e provimentos fixados por entidades governamentais e privadas, a nível nacional e de sociedades e institutos no âmbito das avaliações de bens e negócios.

VI – O nível de rigor alcançado foi o de Grau II, conforme norma 14.653 da Associação Brasileira de Normas Técnicas - ABNT, destinada a avaliação terrenos e edificações e de máquinas e equipamentos, complexos e instalações industriais:

ITEM	DESCRIÇÃO	GRAUS		
		III	II	I
1	Vistoria			Caracterização sintética do bem, com fotografia
2	Funcionamento		Equipamento em condições operacionais o qual foi desenvolvido segundo seu manual operacional	
ITEM	DESCRIÇÃO	GRAUS		
		III	II	I
3	Fontes de informação e dados de mercado			Para custo de reedição: Uma cotação direta para bem novo similar Para valor de mercado: um dado de mercado de bem similar no estado do avaliando. Citada a fonte de informação
4	Depreciação		Calculada por metodologia consagrada	

3. METODOLOGIA DE TRABALHO

3.1. PARA DETERMINAÇÃO DO VALOR DOS ATIVOS

I – Método comparativo direto de dados de mercado bens iguais: Para máquinas isoladas, apurou-se o valor através de bens iguais usados, contemplando-se as mesmas funções, desempenhos operacionais, estruturas construtivas e itens opcionais, entre outros, quando a apuração dos valores dos bens usados não foi possível, os valores considerados foram de bens novos.

II – As máquinas, equipamentos, veículos e imóveis foram avaliados como conjuntos, não separando motores de máquinas, acessórios de equipamentos, quadro de comando de máquinas, etc.;

III – Método de custo de reedição: Na impossibilidade de uso do método comparativo direto de dados de mercado, utilizou-se dados históricos de inflação para simulação dos preços dos bens .

3.2. PARA DETERMINAÇÃO DO VALOR DOS VEÍCULOS

A pesquisa foi realizada no mercado de veículos usados, inclusive na tabela da FIPE (Fundação Instituto de Pesquisas Econômicas), e a mesma apresenta valores base para cada um dos bens. Já em relação às carretas, como estas não são contempladas na tabela FIPE, foi realizada busca em *sites* de venda de itens semelhantes ao de propriedade da empresa, considerando ano e modelo de fabricação, para determinar seu valor de mercado.



4. INFORMAÇÕES SOBRE O AVALIADOR RESPONSÁVEL

A **RDU PRODUTOS PARA COMUNICAÇÃO VISUAL LTDA**, contratou para a avaliação técnica e elaboração do Laudo de Avaliação de Bens e Ativos a valor de mercado dos seus ativos:

A empresa **SPECTRA INTELIGÊNCIA EM GESTÃO EMPRESARIAL**, com sede e foro, na cidade de Maringá, Estado do Paraná, localizada na Avenida Euclides da Cunha, nº 1277, Zona 05, CEP: 87.015-180, CNPJ sob nº 52.819.902/0001-58, representada pela responsável técnica, **CAROLINE FABRI RUFFINI** nascida em Atalaia, Estado do Paraná, em 29 de outubro de 1987, brasileira, casada, administradora de empresas, residente e domiciliada em Maringá, Estado do Paraná, na Rua Izabel Fernandes Cano, nº 214, Jardim Espanha, CEP: 87.060-705, portadora da Cédula de Identidade RG sob nº 8.645.110-7, inscrita no CPF/MF sob nº 060.382.699-75 e Carteira de Identidade. Profissional CRA-PR sob o nº 33326, com Curso de Perícia Judicial – CRA/PR tendo prestado serviços para importantes Grupos como: JBS, GTFoods (Gonçalves & Tortola), SEBRAE-PR, dentre outros.



5. RELATÓRIO FOTOGRÁFICO



Figura 1 - Setor Fabril



Figura 2 - Setor de Corte

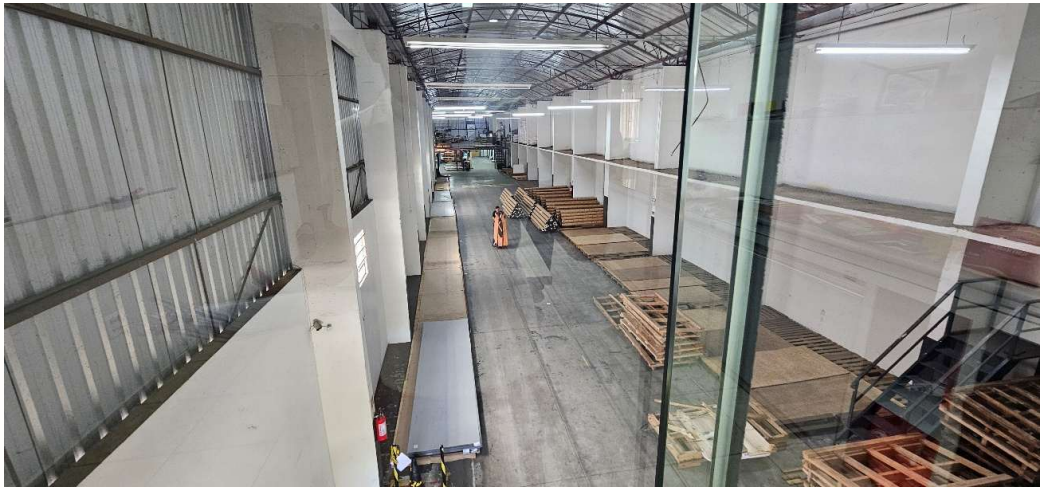

Figura 3 - Setor Administrativo



Figura 4 - Estoque de Chapas



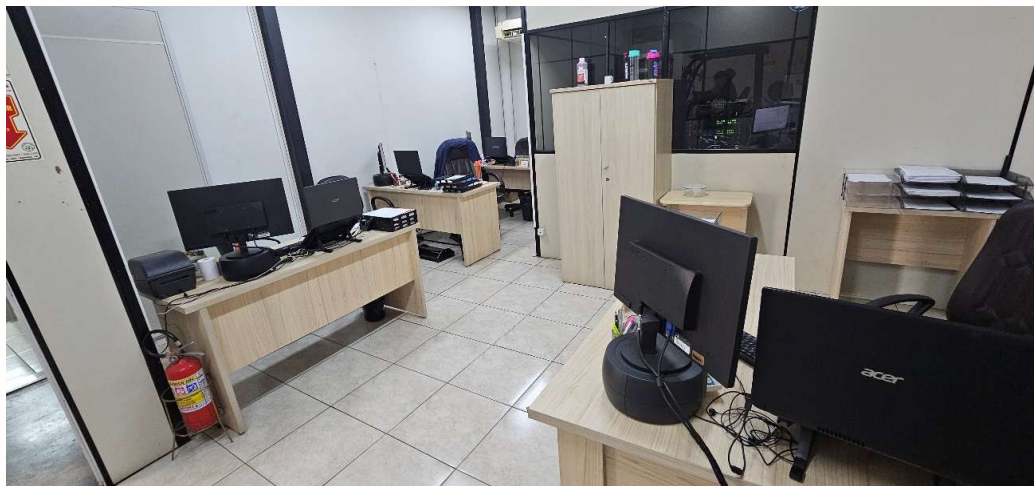

Figura 5 - Fachada da Empresa

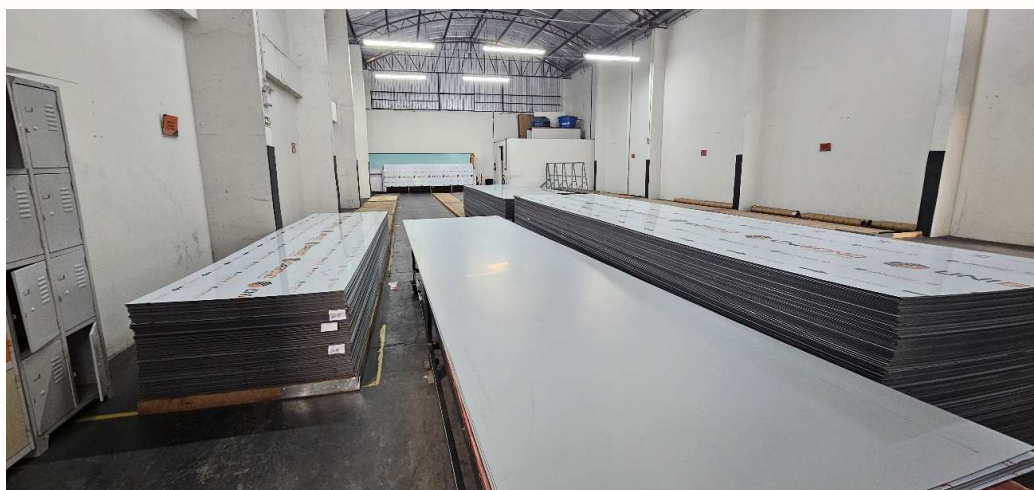
Obs.: As fotos, avaliações dos imóveis, documento dos veículos e os demais documentos na íntegra estão contidas no drive abaixo:

<https://drive.google.com/drive/folders/1hTAPYYgq wz5j7n-wvKYK8lToFAekJkeq>



6. CONCLUSÃO

De acordo com os trabalhos efetuados, segundo a metodologia descrita em capítulo específico, o valor de mercado dos ativos em estudo atinge o valor para a data base de dezembro de 2025, conforme resumo abaixo:

ITEM	DESCRIÇÃO	VALOR
Anexo I	VEÍCULOS	R\$ 5.627.912,00
Anexo II	MÓVEIS, MÁQUINAS E EQUIPAMENTOS	R\$ 486.099,11
	TOTAL	R\$ 6.114.011,11

Maringá/PR, 17de novembro de 2025

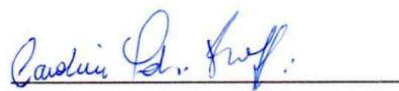

CAROLINE FABRI RUFFINI

CPF: 060.382.699-75

ADMINISTRADORA DE EMPRESAS - CRA-PR 33326

PERITA JUDICIAL - CRA-PR

7. ANEXOS

7.1. ANEXO I – MÓVEIS, UTENSÍLIOS, MÁQUINAS E EQUIPAMENTOS

#	DESCRIÇÃO DO ITEM	QTD	TIPO DE COTAÇÃO	VALOR DE MERCADO	TIPO	CONSULTA
1	AR CONDICIONADO AGRATTO 18.000	2	BEM SEMELHANTE USADO	R\$ 3.198,07	ELETRODOMÉSTICO	LINK
2	LONGARINA 3 LUGARES DE PLASTICO	2	BEM SEMELHANTE USADO	R\$ 365,64	MÓVEIS E UTENSÍLIOS	LINK
3	TELEFONE SEM FIO INTELBRAS	9	BEM SEMELHANTE USADO	R\$ 632,49	MÁQUINAS E EQUIPAMENTOS	LINK
4	TV PHILCO 42 POLEGADAS	2	BEM SEMELHANTE USADO	R\$ 551,58	ELETRODOMÉSTICO	LINK
5	IMPRESSORA BROTHER DCP L2540DW	4	BEM SEMELHANTE USADO	R\$ 5.072,34	MÁQUINAS E EQUIPAMENTOS	LINK
6	CADEIRA GIRATORIA DE COURO	48	BEM SEMELHANTE USADO	R\$ 24.779,04	MÓVEIS E UTENSÍLIOS	LINK
7	RELOGIO PONTO CONTROL ID	1	BEM SEMELHANTE USADO	R\$ 696,98	MÁQUINAS E EQUIPAMENTOS	LINK
8	MICROONDAS ELECTROLUX	3	BEM SEMELHANTE USADO	R\$ 1.156,66	MÓVEIS E UTENSÍLIOS	LINK
9	CADEIRA DE COURO FIXA	18	BEM SEMELHANTE USADO	R\$ 4.225,65	MÓVEIS E UTENSÍLIOS	LINK
10	ARMARIO DE MADEIRA GRANDE 2 PORTAS	12	BEM SEMELHANTE USADO	R\$ 4.632,62	MÓVEIS E UTENSÍLIOS	LINK



11	CPU	5	BEM SEMELHANTE USADO	R\$ 2.151,18	MÁQUINAS E EQUIPAMENTOS	LINK
12	MESA DE MADEIRA PARA ESCRITORIO	9	BEM SEMELHANTE USADO	R\$ 2.055,19	MÓVEIS E UTENSÍLIOS	LINK
13	IMPRESSORA HP M404DW	1	BEM SEMELHANTE USADO	R\$ 964,71	MÁQUINAS E EQUIPAMENTOS	LINK
14	ROTEADOR INTELBRAS 4 ANTENAS	2	BEM SEMELHANTE USADO	R\$ 220,52	MÁQUINAS E EQUIPAMENTOS	LINK
15	EMPILHADEIRA TCM	1	BEM SEMELHANTE USADO	R\$ 28.985,57	MÁQUINAS E EQUIPAMENTOS	LINK
16	AR CONDICIONADO ELGIN 18.000	3	BEM SEMELHANTE USADO	R\$ 4.850,05	ELETRODOMÉSTICO	LINK
17	IMPRESSORA DE ETIQUETA ZEBRA GC420T	1	BEM SEMELHANTE USADO	R\$ 987,33	MÁQUINAS E EQUIPAMENTOS	LINK
18	IMPRESSORA BROTHER B4520N	1	BEM SEMELHANTE USADO	R\$ 635,09	MÁQUINAS E EQUIPAMENTOS	LINK
19	AR CONDICIONADO GREE 12.000	6	BEM SEMELHANTE USADO	R\$ 8.085,27	ELETRODOMÉSTICO	LINK
20	TV 42 POLEGADAS SAMSUNG	1	BEM SEMELHANTE USADO	R\$ 1.021,47	ELETRODOMÉSTICO	LINK
21	IMPRESSORA HP M402DNE	4	BEM SEMELHANTE USADO	R\$ 3.971,38	MÁQUINAS E EQUIPAMENTOS	LINK
22	FRIGOBAR CONSUL	2	BEM SEMELHANTE USADO	R\$ 1.113,09	ELETRODOMÉSTICO	LINK
23	EPSON L1300	1	BEM SEMELHANTE USADO	R\$ 408,17	MÁQUINAS E EQUIPAMENTOS	LINK
24	SCANNER HP SCANJET PRO 3000 S3	1	BEM SEMELHANTE USADO	R\$ 843,37	MÁQUINAS E EQUIPAMENTOS	LINK
25	MESA DE ESCRITORIO	9	BEM SEMELHANTE USADO	R\$ 3.072,86	MÓVEIS E UTENSÍLIOS	LINK



26	FRIGOBAR BRASTEMP	1	BEM SEMELHANTE USADO	R\$ 970,30	ELETRODOMÉSTICO	LINK
27	IMPRESSORA EPSON L5150	1	BEM SEMELHANTE USADO	R\$ 551,03	MÁQUINAS E EQUIPAMENTOS	LINK
28	SWITCH INTELBRAS 10 PORTAS	1	BEM SEMELHANTE USADO	R\$ 591,52	MÁQUINAS E EQUIPAMENTOS	LINK
29	ARQUIVO DE AÇO 4 GAVETAS	1	BEM SEMELHANTE USADO	R\$ 504,70	MÓVEIS E UTENSÍLIOS	LINK
30	TELEFONE SEM FIO PANASONIC	1	BEM SEMELHANTE USADO	R\$ 273,96	MÁQUINAS E EQUIPAMENTOS	LINK
31	FOGÃO DAKO	1	BEM SEMELHANTE USADO	R\$ 439,61	ELETRODOMÉSTICO	LINK
32	GELADEIRA ELECTROLUX 1 PORTA	1	BEM SEMELHANTE USADO	R\$ 1.047,45	ELETRODOMÉSTICO	LINK
33	PRATELEIRA DE AÇO	22	BEM SEMELHANTE USADO	R\$ 2.390,43	MÓVEIS E UTENSÍLIOS	LINK
34	GUARDA VOLUME DE AÇO 16 PORTAS	1	BEM SEMELHANTE USADO	R\$ 664,17	MÓVEIS E UTENSÍLIOS	LINK
35	GUARDA VOLUME DE AÇO 8 PORTAS	1	BEM SEMELHANTE USADO	R\$ 425,00	MÓVEIS E UTENSÍLIOS	LINK
36	ARMARIO DE MADEIRA PEQUENO 1 PORTA	2	BEM SEMELHANTE USADO	R\$ 97,10	MÓVEIS E UTENSÍLIOS	LINK
37	CORTADOR DE PAPEL GBC AUTOFEED+ 150X	1	BEM SEMELHANTE USADO	R\$ 1.756,73	MÁQUINAS E EQUIPAMENTOS	LINK
38	ARMARIO DE COZINHA FIXO 4 PORTAS	1	BEM SEMELHANTE USADO	R\$ 154,13	MÓVEIS E UTENSÍLIOS	LINK
39	ROTEADOR TP LINK 5 ANTENAS	1	BEM SEMELHANTE USADO	R\$ 112,34	MÁQUINAS E EQUIPAMENTOS	LINK
40	TV PANASONIC 42 POLEGADAS	2	BEM SEMELHANTE USADO	R\$ 660,79	ELETRODOMÉSTICO	LINK



41	TELEFONE HEADSET INTELBRAS	24	BEM SEMELHANTE USADO	R\$ 2.104,57	MÁQUINAS E EQUIPAMENTOS	LINK
42	NOTEBOOK HP	3	BEM SEMELHANTE USADO	R\$ 3.144,14	MÁQUINAS E EQUIPAMENTOS	LINK
43	SCANNER BROTHER	1	BEM SEMELHANTE USADO	R\$ 1.285,24	MÁQUINAS E EQUIPAMENTOS	LINK
44	IMPRESSORA DE ETIQUETA ZEBRA ZD220	1	BEM SEMELHANTE USADO	R\$ 837,85	MÁQUINAS E EQUIPAMENTOS	LINK
45	CADEIRA GAMER VIZON	3	BEM SEMELHANTE USADO	R\$ 2.184,24	MÓVEIS E UTENSÍLIOS	LINK
46	CONTADOR DE CELULA 420B MENNO	1	BEM SEMELHANTE USADO	R\$ 816,92	MÁQUINAS E EQUIPAMENTOS	LINK
47	NOTEBOOK ACER ASPIRE 5	2	BEM SEMELHANTE USADO	R\$ 4.367,74	MÁQUINAS E EQUIPAMENTOS	LINK
48	MONITOR AOC 24 POLEGADAS	3	BEM SEMELHANTE USADO	R\$ 992,85	MÁQUINAS E EQUIPAMENTOS	LINK
49	IPHONE 13 PRO	1	BEM SEMELHANTE USADO	R\$ 1.911,23	MÁQUINAS E EQUIPAMENTOS	LINK
50	MONITOR LG 32 POLEGADAS	1	BEM SEMELHANTE USADO	R\$ 1.231,76	MÁQUINAS E EQUIPAMENTOS	LINK
51	MACBOOK APPLE	1	BEM SEMELHANTE USADO	R\$ 6.472,18	MÁQUINAS E EQUIPAMENTOS	LINK
52	GUILHOTINA DE METAL	1	BEM SEMELHANTE USADO	R\$ 150,86	MÁQUINAS E EQUIPAMENTOS	LINK
53	MESA EM L DE MADEIRA DA RECEPÇÃO	3	BEM SEMELHANTE USADO	R\$ 802,85	MÓVEIS E UTENSÍLIOS	LINK
54	CADEIRA GIRATORIA PRESIDENTE DE COURO	14	BEM SEMELHANTE USADO	R\$ 7.588,62	MÓVEIS E UTENSÍLIOS	LINK
55	CADEIRA ACAPULCO DESMONTAVEL	2	BEM SEMELHANTE USADO	R\$ 805,20	MÓVEIS E UTENSÍLIOS	LINK



56	MESA DE CENTRO DE VIDRO	1	BEM SEMELHANTE USADO	R\$ 254,67	MÓVEIS E UTENSÍLIOS	LINK
57	SOFA DE 3 LUGARES CURVO FIRENZE DIR	1	BEM SEMELHANTE USADO	R\$ 1.507,42	MÓVEIS E UTENSÍLIOS	LINK
58	MONITOR PHILIPS 19 POLEGADAS	3	BEM SEMELHANTE USADO	R\$ 330,95	MÁQUINAS E EQUIPAMENTOS	LINK
59	NOTEBOOK ACER ASPIRE 3	27	BEM SEMELHANTE USADO	R\$ 41.535,69	MÁQUINAS E EQUIPAMENTOS	LINK
60	MONITOR AOC 19 POLEGADAS	25	BEM SEMELHANTE USADO	R\$ 4.585,02	MÁQUINAS E EQUIPAMENTOS	LINK
61	MESA EM L 1,40 X 1,40	14	BEM SEMELHANTE USADO	R\$ 6.049,98	MÓVEIS E UTENSÍLIOS	LINK
62	COIFA INDUSTRIAL DE AÇO	1	BEM SEMELHANTE USADO	R\$ 1.268,64	MÁQUINAS E EQUIPAMENTOS	LINK
63	ARMARIO DE MADEIRA PEQUENO 2 PORTAS	9	BEM SEMELHANTE USADO	R\$ 1.587,46	MÓVEIS E UTENSÍLIOS	LINK
64	EMPILHADEIRA ELETRICA PATOLADA	1	BEM SEMELHANTE USADO	R\$ 25.237,03	MÁQUINAS E EQUIPAMENTOS	LINK
65	BEBEDOURO INDUSTRIAL DE INOX 2 TORNEIRAS	2	BEM SEMELHANTE USADO	R\$ 1.647,02	ELETRODOMÉSTICO	LINK
66	IMPRESSORA HP MFP M425DN	1	BEM SEMELHANTE USADO	R\$ 661,90	MÁQUINAS E EQUIPAMENTOS	LINK
67	MONITOR ACER 19 POLEGADAS	2	BEM SEMELHANTE USADO	R\$ 275,79	MÁQUINAS E EQUIPAMENTOS	LINK
68	ESCADA INDUSTRIAL DE 3 METROS	3	BEM SEMELHANTE USADO	R\$ 6.287,86	MÁQUINAS E EQUIPAMENTOS	LINK
69	ARMARIO GRANDE 6 PORTAS	1	BEM SEMELHANTE USADO	R\$ 1.283,13	MÓVEIS E UTENSÍLIOS	LINK
70	MESA DE REUNIÃO GRANDE	1	BEM SEMELHANTE USADO	R\$ 362,33	MÓVEIS E UTENSÍLIOS	LINK



71	MONITOR LG 17 POLEGADAS	1	BEM SEMELHANTE USADO	R\$ 68,95	MÁQUINAS E EQUIPAMENTOS	LINK
72	MONITOR SAMSUNG 17 POLEGADAS	1	BEM SEMELHANTE USADO	R\$ 60,67	MÁQUINAS E EQUIPAMENTOS	LINK
73	NOTEBOOK SONYVAIO I5	2	BEM SEMELHANTE USADO	R\$ 4.069,67	MÁQUINAS E EQUIPAMENTOS	LINK
74	ROTEADOR INTELBRAS 2 ANTENAS	2	BEM SEMELHANTE USADO	R\$ 157,20	MÁQUINAS E EQUIPAMENTOS	LINK
75	D-LINK SHARE CENTER DNS-320	1	BEM SEMELHANTE USADO	R\$ 1.268,64	MÁQUINAS E EQUIPAMENTOS	LINK
76	ARMARIO GRANDE 3 PORTAS E 2 GAVETAS	1	BEM SEMELHANTE USADO	R\$ 634,31	MÓVEIS E UTENSÍLIOS	LINK
77	NOTEBOOK LENOVO I3	2	BEM SEMELHANTE USADO	R\$ 2.381,84	MÁQUINAS E EQUIPAMENTOS	LINK
78	TELEFONE COM FIO INTELBRAS	5	BEM SEMELHANTE USADO	R\$ 127,36	MÁQUINAS E EQUIPAMENTOS	LINK
79	MONITOR DELL 24 POLEGADAS	1	BEM SEMELHANTE USADO	R\$ 1.132,37	MÁQUINAS E EQUIPAMENTOS	LINK
80	MESA DE MOSTRUARIO GRANDE	2	BEM SEMELHANTE USADO	R\$ 1.666,77	MÓVEIS E UTENSÍLIOS	LINK
81	CAFETEIRA 3 CORAÇÕES DE CAPSULA	1	BEM SEMELHANTE USADO	R\$ 209,08	ELETRODOMÉSTICO	LINK
82	NOBREAK GRANDE 8 PORTAS	1	BEM SEMELHANTE USADO	R\$ 549,13	MÁQUINAS E EQUIPAMENTOS	LINK
83	COFRE ELETRÔNICO DIGITAL	1	BEM SEMELHANTE USADO	R\$ 203,33	MÁQUINAS E EQUIPAMENTOS	LINK
84	CARRINHO DE CARGA 300KG	1	BEM SEMELHANTE USADO	R\$ 296,70	MÁQUINAS E EQUIPAMENTOS	LINK
85	CARRINHO PLATAFORMA INDUSTRIAL	1	BEM SEMELHANTE USADO	R\$ 1.158,31	MÁQUINAS E EQUIPAMENTOS	LINK



86	PORTA PALLET PEQUENO	6	BEM SEMELHANTE USADO	R\$ 8.895,73	MÁQUINAS E EQUIPAMENTOS	LINK
87	NOTEBOOK DELL I3	6	BEM SEMELHANTE USADO	R\$ 8.800,09	MÁQUINAS E EQUIPAMENTOS	LINK
88	COFRE MECANICO GRANDE	1	BEM SEMELHANTE USADO	R\$ 497,58	MÁQUINAS E EQUIPAMENTOS	LINK
89	MICROONDAS PANASONIC	2	BEM SEMELHANTE USADO	R\$ 614,54	MÓVEIS E UTENSÍLIOS	LINK
90	AR CONDICIONADO TCL 12.000	1	BEM SEMELHANTE USADO	R\$ 1.255,45	ELETRODOMÉSTICO	LINK
91	AR CONDICIONADO CONSUL 12.000	1	BEM SEMELHANTE USADO	R\$ 1.863,79	ELETRODOMÉSTICO	LINK
92	BEBEDOURO ESMALTEC 2 TORNEIRAS	1	BEM SEMELHANTE USADO	R\$ 319,37	ELETRODOMÉSTICO	LINK
93	IMPRESSORA DE ETIQUETA OS 214 PLUS ARGOX	2	BEM SEMELHANTE USADO	R\$ 2.049,83	MÁQUINAS E EQUIPAMENTOS	LINK
94	MESA QUADRADA DE MADEIRA 4 LUGARES	1	BEM SEMELHANTE USADO	R\$ 403,14	MÓVEIS E UTENSÍLIOS	LINK
95	CADEIRA DE MADEIRA DE JANTAR	4	BEM SEMELHANTE USADO	R\$ 1.104,18	MÓVEIS E UTENSÍLIOS	LINK
96	MÁQUINA DE CORTE DE ROLO INDUSTRIAL	1	BEM SEMELHANTE USADO	R\$ 726,80	MÁQUINAS E EQUIPAMENTOS	LINK
97	MESA DE CORTE FAST CUT EXFAK	2	BEM SEMELHANTE USADO	R\$ 3.861,07	MÁQUINAS E EQUIPAMENTOS	LINK
98	CARRINHO DE TRANSPORTE INDUSTRIAL PLATAFORMA PLANA	1	BEM SEMELHANTE USADO	R\$ 2.136,63	MÁQUINAS E EQUIPAMENTOS	LINK
99	RACK DE ARMAZENAMENTO INDUTRIAL DE PAINÉIS	3	BEM SEMELHANTE USADO	R\$ 4.550,54	MÁQUINAS E EQUIPAMENTOS	LINK
100	MESA DE ESCRITÓRIO BRANCA COM 2 GAVETAS	1	BEM SEMELHANTE USADO	R\$ 318,06	MÓVEIS E UTENSÍLIOS	LINK



101	CELULAR SAMSUNG A15 - 32GB	1	BEM SEMELHANTE USADO	R\$ 380,59	ELETRODOMÉSTICO	LINK
102	RACK DE SERVIDOR	4	BEM SEMELHANTE USADO	R\$ 3.153,50	MÁQUINAS E EQUIPAMENTOS	LINK
103	NOBREAK SMS 5 PORTAS	1	BEM SEMELHANTE USADO	R\$ 325,93	MÁQUINAS E EQUIPAMENTOS	LINK
104	SWITCH INTELBRAS 8 PORTAS	7	BEM SEMELHANTE USADO	R\$ 211,97	MÁQUINAS E EQUIPAMENTOS	LINK
105	SWITCH INTELBRAS 16 PORTAS	25	BEM SEMELHANTE USADO	R\$ 24.233,84	MÁQUINAS E EQUIPAMENTOS	LINK
106	RACK DE SERVIDOR PRETO PEQUENO	1	BEM SEMELHANTE USADO	R\$ 430,71	MÁQUINAS E EQUIPAMENTOS	LINK
107	CELULAR SAMSUNG GALAXY A12 64GB	4	BEM SEMELHANTE USADO	R\$ 1.090,14	ELETRODOMÉSTICO	LINK
108	XIAOMI MI A3 64GB	1	BEM SEMELHANTE USADO	R\$ 275,79	MÁQUINAS E EQUIPAMENTOS	LINK
109	CLIMATIZADOR EVAPORATIVO INDUSTRIAL	3	BEM SEMELHANTE USADO	R\$ 18.615,85	MÁQUINAS E EQUIPAMENTOS	LINK
110	CELULAR MOTOROLA MOTO G6 4 G RAM	1	BEM SEMELHANTE USADO	R\$ 193,05	ELETRODOMÉSTICO	LINK
111	CELULAR SAMSUNG GALAXY A15	1	BEM SEMELHANTE USADO	R\$ 440,71	ELETRODOMÉSTICO	LINK
112	CELULAR IPHONE 11 PRO	1	BEM SEMELHANTE USADO	R\$ 881,98	ELETRODOMÉSTICO	LINK
113	TECLADO LOGITECH	7	BEM SEMELHANTE USADO	R\$ 334,63	MÁQUINAS E EQUIPAMENTOS	LINK
114	MESA DE CAFÉ 2 NIVEIS	1	BEM SEMELHANTE USADO	R\$ 130,99	MÓVEIS E UTENSÍLIOS	LINK
115	GARRAFA TÉRMICA ZAYA TUUT 1 L	1	BEM SEMELHANTE USADO	R\$ 72,82	MÓVEIS E UTENSÍLIOS	LINK



116	XÍCARA DE CAFÉ PADDY WOLF	4	BEM SEMELHANTE USADO	R\$ 440,72	MÓVEIS E UTENSÍLIOS	LINK
117	BANCADA INDUSTRIAL PARA CORTE MÓVEL GRANDE	7	BEM SEMELHANTE USADO	R\$ 7.683,52	MÓVEIS E UTENSÍLIOS	LINK
118	CADEIRA GIRATORIA METADE TELA METADE COURO	1	BEM SEMELHANTE USADO	R\$ 180,42	MÓVEIS E UTENSÍLIOS	LINK
119	SUPORTE DE DESENROLAMENTO	1	BEM SEMELHANTE USADO	R\$ 391,62	MÁQUINAS E EQUIPAMENTOS	LINK
120	MONITOR BENQ SIEMENS 24 POLEGADAS	1	BEM SEMELHANTE USADO	R\$ 707,73	MÁQUINAS E EQUIPAMENTOS	LINK
121	MESA DE MADEIRA RETANGULAR REFEITÓRIO 2M, COM BANCOS	3	BEM SEMELHANTE USADO	R\$ 3.458,25	MÓVEIS E UTENSÍLIOS	LINK
122	REFRESQUEIRA DE SUCO 16L	1	BEM SEMELHANTE USADO	R\$ 1.173,43	MÁQUINAS E EQUIPAMENTOS	LINK
123	ARMÁRIO PLANEJADO	1	BEM SEMELHANTE USADO	R\$ 310,99	MÓVEIS E UTENSÍLIOS	LINK
124	CORTADORA DE BOBINA PLÁSTICA DE LONA	2	BEM SEMELHANTE USADO	R\$ 17.672,65	MÁQUINAS E EQUIPAMENTOS	LINK
125	SWITCH INTELBRAS 24 PORTAS	1	BEM SEMELHANTE USADO	R\$ 425,76	MÁQUINAS E EQUIPAMENTOS	LINK
126	DVR INTELBRAS	6	BEM SEMELHANTE USADO	R\$ 1.915,89	MÁQUINAS E EQUIPAMENTOS	LINK
127	BANCADA INDUSTRIAL PARA CORTE FIXA GRANDE	3	BEM SEMELHANTE USADO	R\$ 3.292,94	MÓVEIS E UTENSÍLIOS	LINK
128	BANCADA INDUTRIAL PARA CORTE FIXA PEQUENA	1	BEM SEMELHANTE USADO	R\$ 286,44	MÓVEIS E UTENSÍLIOS	LINK
129	ARMAÇÃO DE FERRO MÓVEL PARA MESA	1	BEM SEMELHANTE USADO	R\$ 309,99	MÓVEIS E UTENSÍLIOS	LINK
130	CADEIRA ESTOFADA FIXA	4	BEM SEMELHANTE USADO	R\$ 415,01	MÓVEIS E UTENSÍLIOS	LINK



131	AR CONDICIONADO CONFEE 12.000	1	BEM SEMELHANTE USADO	R\$ 839,64	ELETRODOMÉSTICO	LINK
132	CELULAR SAMSUNG GALAXY A23	2	BEM SEMELHANTE USADO	R\$ 639,75	ELETRODOMÉSTICO	LINK
133	TECLADO C3TECH	2	BEM SEMELHANTE USADO	R\$ 32,07	MÁQUINAS E EQUIPAMENTOS	LINK
134	CENTRAL DE ALARME MONOTIRÁVEL ACTIVE 20 ULTRA JFL	1	BEM SEMELHANTE USADO	R\$ 251,52	MÁQUINAS E EQUIPAMENTOS	LINK
135	CADEIRA GIRATORIA ESTOFADA	3	BEM SEMELHANTE USADO	R\$ 548,63	MÓVEIS E UTENSÍLIOS	LINK
136	GAVETA DE DINHEIRO	1	BEM SEMELHANTE USADO	R\$ 123,57	MÁQUINAS E EQUIPAMENTOS	LINK
137	CADEIRA GAMER HUSKY PRETO E BRANCO	1	BEM SEMELHANTE USADO	R\$ 242,64	MÓVEIS E UTENSÍLIOS	LINK
138	TV SAMSUNG DE TUBO SLIM FIT	1	BEM SEMELHANTE USADO	R\$ 275,79	ELETRODOMÉSTICO	LINK
139	FRIGOBAR CONSUL 76 L	1	BEM SEMELHANTE USADO	R\$ 703,33	ELETRODOMÉSTICO	LINK
140	PRURIFICADOR DE ÁGUA SOFT EVEREST	1	BEM SEMELHANTE USADO	R\$ 885,56	ELETRODOMÉSTICO	LINK
141	ARMÁRIO PEQUENO 4 GAVETAS	1	BEM SEMELHANTE USADO	R\$ 240,08	MÓVEIS E UTENSÍLIOS	LINK
142	AR CONDICIONADO SAMSUNG 12.000	4	BEM SEMELHANTE USADO	R\$ 6.727,08	ELETRODOMÉSTICO	LINK
143	NOBREAK INTELBRAS XNB 1440 VA	2	BEM SEMELHANTE USADO	R\$ 837,30	MÁQUINAS E EQUIPAMENTOS	LINK
144	MODEN VIVO	1	BEM SEMELHANTE USADO	R\$ 209,05	MÁQUINAS E EQUIPAMENTOS	LINK



145	CELULAR SAMSUNG GALAXY A52 64GB	1	BEM SEMELHANTE USADO	R\$ 435,80	ELETRODOMÉSTICO	LINK
146	ARMÁRIO DE COZINHA 4 PORTAS E 3 GAVETAS	1	BEM SEMELHANTE USADO	R\$ 284,36	MÓVEIS E UTENSÍLIOS	LINK
147	GELADEIRA ELETROLUX DEFROST RE31 240L	1	BEM SEMELHANTE USADO	R\$ 890,28	ELETRODOMÉSTICO	LINK
148	TV SAMSUNG 42 POLEGADAS	1	BEM SEMELHANTE USADO	R\$ 1.021,47	ELETRODOMÉSTICO	LINK
149	MESA DE MADEIRA EM L CINZA	5	BEM SEMELHANTE USADO	R\$ 2.258,72	MÓVEIS E UTENSÍLIOS	LINK
150	PALETEIRA MANUAL HIDRAÚLICA	10	BEM SEMELHANTE USADO	R\$ 10.319,58	MÁQUINAS E EQUIPAMENTOS	LINK
151	FOGÃO 4 BOCAS ATLAS	1	BEM SEMELHANTE USADO	R\$ 382,00	ELETRODOMÉSTICO	LINK
152	CLIMATIZADOR PORTÁTIL	1	BEM SEMELHANTE USADO	R\$ 360,07	ELETRODOMÉSTICO	LINK
153	ESTRUTURA PORTA PALETES	50	BEM SEMELHANTE USADO	R\$ 65.876,12	MÁQUINAS E EQUIPAMENTOS	LINK
154	POLITRIZ DE CORTE	1	BEM SEMELHANTE USADO	R\$ 1.467,15	MÁQUINAS E EQUIPAMENTOS	LINK
155	INVERSORES DE FREQUÊNCIA	2	BEM SEMELHANTE USADO	R\$ 4.297,64	MÁQUINAS E EQUIPAMENTOS	LINK
156	IMPRESSORA HP LAZEJET PRO 400 M401	2	BEM SEMELHANTE USADO	R\$ 1.213,48	MÁQUINAS E EQUIPAMENTOS	LINK
157	ARMÁRIO PEQUENO 2 GAVETAS	1	BEM SEMELHANTE USADO	R\$ 99,28	MÓVEIS E UTENSÍLIOS	LINK
158	TV SAMSUNG 32 UN32H5000F	1	BEM SEMELHANTE USADO	R\$ 573,59	ELETRODOMÉSTICO	LINK
159	PRATELEIRA DE MADEIRA	1	BEM SEMELHANTE USADO	R\$ 164,86	MÓVEIS E UTENSÍLIOS	LINK



160	CELULAR MOTOROLA MOTO E20	1	BEM SEMELHANTE USADO	R\$ 193,05	ELETRODOMÉSTICO	LINK
TOTAL				R\$ 486.099,11		

7.2. ANEXO II – VEÍCULOS

#	DESCRIÇÃO DO ITEM	QTD	SITUAÇÃO	TIPO DE COTAÇÃO	VALOR DE MERCADO	TIPO	CONSULTA
1	Veículo: CAMINHÃO - VW/ 8.160 DRC 4X2 Cor: Branca Ano de Fabricação: 2015, Ano do Modelo: 2015 Placa: AZM - 2732 Chassi: 9531M52P1FR517615	1	ALIENAÇÃO FIDUCIÁRIA	TABELA FIPE	R\$ 203.975,00	VEÍCULOS	CÓDIGO FIPE: 515132-5
2	Veículo: CAMINHÃO - VW/ 8.160 DRC 4X2 Cor: Branca Ano de Fabricação: 2015, Ano do Modelo: 2015 Placa: AZP - 3B91 Chassi: 9531M52P2FR517705	1	QUITADO	TABELA FIPE	R\$ 203.975,00	VEÍCULOS	CÓDIGO FIPE: 515132-5



3	Veículo: CAMINHÃO - VW/ 10.160 DRC 4X2 Cor: Branca Ano de Fabricação: 2016, Ano do Modelo: 2017 Placa: BAT - 3H41 Chassi: 9531M62PXHR703419	1	ALIENAÇÃO FIDUCIÁRIA	TABELA FIPE	R\$ 224.252,00	VEÍCULOS	CÓDIGO FIPE: 515150-3
4	Veículo: CAMINHÃO - M. BENZ/ACCELO 815 Cor: Branca Ano de Fabricação: 2016, Ano do Modelo: 2016 Placa: BBG - 0C98 Chassi: 9BM979026GS040854	1	ALIENAÇÃO FIDUCIÁRIA	TABELA FIPE	R\$ 227.824,00	VEÍCULOS	CÓDIGO FIPE: 509278-7
5	Veículo: CAMINHÃO - VW/ 8.160 DRC 4X2 Cor: Branca Ano de Fabricação: 2017, Ano do Modelo: 2018 Placa: BBI - 0I62 Chassi: 9531M52P0JR800824	1	ALIENAÇÃO FIDUCIÁRIA	TABELA FIPE	R\$ 221.170,00	VEÍCULOS	CÓDIGO FIPE: 515132-5



6	Veículo: CAMINHÃO - VW/ 10.160 DRC 4X2 Cor: Branca Ano de Fabricação: 2016, Ano do Modelo: 2017 Placa: BBJ - 7F60 Chassi: 9531M62P8HR712121	1	ALIENAÇÃO FIDUCIÁRIA	TABELA FIPE	R\$ 224.252,00	VEÍCULOS	CÓDIGO FIPE: 515150-3
7	Veículo: CARRO - VW/ NOVO GOL TL MCV Cor: Branca Ano de Fabricação: 2017, Ano do Modelo: 2018 Placa: BBR - 9971 Chassi: 9BWAG45U2JT074612	1	ALIENAÇÃO FIDUCIÁRIA	TABELA FIPE	R\$ 41.988,00	VEÍCULOS	CÓDIGO FIPE: 005455-0
8	Veículo: CARRO - VW/ NOVO GOL TL MCV Cor: Branca Ano de Fabricação: 2018, Ano do Modelo: 2018 Placa: BCF - 8912 Chassi: 9BWAG45U1JT159053	1	ALIENAÇÃO FIDUCIÁRIA	TABELA FIPE	R\$ 41.988,00	VEÍCULOS	CÓDIGO FIPE: 005455-0



9	Veículo: CARRO - HONDA / FIT EX CVT Cor: Branca Ano de Fabricação: 2020, Ano do Modelo: 2020 Placa: BED - 5J71 Chassi: 93HGK5860LZ116156	1	ALIENAÇÃO FIDUCIÁRIA	TABELA FIPE	R\$ 84.289,00	VEÍCULOS	CÓDIGO FIPE: 014045-7
10	Veículo: CAMINHÃO - VW/ 11.180 DRC 4X2 Cor: Branca Ano de Fabricação: 2022, Ano do Modelo: 2023 Placa: FCQ - 7A12 Chassi: 9535V6TB8PR0039866	1	ALIENAÇÃO FIDUCIÁRIA	TABELA FIPE	R\$ 339.459,00	VEÍCULOS	CÓDIGO FIPE: 515186-4
11	Veículo: CAMINHÃO - VW/ 24.280 CRM 6X2 Cor: Branca Ano de Fabricação: 2021, Ano do Modelo: 2022 Placa: FXO - 3D25 Chassi: 953658243NR019943	1	ALIENAÇÃO FIDUCIÁRIA	TABELA FIPE	R\$ 434.925,00	VEÍCULOS	CÓDIGO FIPE: 515141-4



12	Veículo: CARRO - RENAULT / SANDERO AUTH 1.0 Cor: Branca Ano de Fabricação: 2017, Ano do Modelo: 2018 Placa: GDH - 0507 Chassi: 93Y5SRF84JJ047174	1	ALIENAÇÃO FIDUCIÁRIA	TABELA FIPE	R\$ 38.695,00	VEÍCULOS	CÓDIGO FIPE: 025243-3
13	Veículo: CAMINHÃO - FORD / CARGO 1119 Cor: Branca Ano de Fabricação: 2018, Ano do Modelo: 2019 Placa: GJS - 5B53 Chassi: 9BFWEA7B1KBS46822	1	ALIENAÇÃO FIDUCIÁRIA	TABELA FIPE	R\$ 281.886,00	VEÍCULOS	CÓDIGO FIPE: 504149-0
14	Veículo: CAMINHÃO - M.BENZ/ACCELO 1016 Cor: Branca Ano de Fabricação: 2017, Ano do Modelo: 2017 Placa: GJT - 3D32 Chassi: 9BM979076HB057457	1	ALIENAÇÃO FIDUCIÁRIA	TABELA FIPE	R\$ 236.021,00	VEÍCULOS	CÓDIGO FIPE: 509279-5



15	Veículo: CAMINHÃO - VW/ 24.280 CRM 6X2 Cor: Branca Ano de Fabricação: 2022, Ano do Modelo: 2023 Placa: CJV - 8C81 Chassi: 953658247PR030139	1	ALIENAÇÃO FIDUCIÁRIA	TABELA FIPE	R\$ 467.045,00	VEÍCULOS	CÓDIGO FIPE: 515141-4
16	Veículo: CAMINHÃO - VW/ 8.150 E DELIVERY PLUS Cor: Branca Ano de Fabricação: 2010, Ano do Modelo: 2010 Placa: IQX - 4C87 Chassi: 9533A52P7AR038576	1	ALIENAÇÃO FIDUCIÁRIA	TABELA FIPE	R\$ 158.732,00	VEÍCULOS	CÓDIGO FIPE: 515126-0
17	Veículo: CARRO - I/LR VELAR P300 SE RDYN Cor: MARROM Ano de Fabricação: 2020, Ano do Modelo: 2020 Placa: RHA - 5F55 Chassi: SALYA2BX8LA275886	1	RENAJUD	TABELA FIPE	R\$ 358.083,00	VEÍCULOS	CÓDIGO FIPE: 033151-1



18	Veículo: CAMINHÃO - VW/ 11.180 DRC 4X2 Cor: Branca Ano de Fabricação: 2021, Ano do Modelo: 2022 Placa: RHM - 8G69 Chassi: 9535V6TB9NR020480	1	ALIENAÇÃO FIDUCIÁRIA	TABELA FIPE	R\$ 325.933,00	VEÍCULOS	CÓDIGO FIPE: 515166-0
19	Veículo: CAMINHÃO - VW/ 11.180 DRC 4X2 Cor: Branca Ano de Fabricação: 2021, Ano do Modelo: 2022 Placa: RHO - 3G08 Chassi: 9535V6TB9NR027509	1	ALIENAÇÃO FIDUCIÁRIA	TABELA FIPE	R\$ 325.933,00	VEÍCULOS	CÓDIGO FIPE: 515166-0
20	Veículo: CAMINHÃO - VOLVO/FH 460 6X2T Cor: PRATA Ano de Fabricação: 2022, Ano do Modelo: 2022 Placa: RHY - 7G98 Chassi: 9BVRG20C5NE918196	1	ALIENAÇÃO FIDUCIÁRIA	TABELA FIPE	R\$ 644.782,00	VEÍCULOS	CÓDIGO FIPE: 516171-1



21	Veículo: CAMINHÃO - VW/ 11.180 DRC 4X2 Cor: Branca Ano de Fabricação: 2022, Ano do Modelo: 2023 Placa: RHZ - 5A66 Chassi: 9535V6TB1PR005071	1	ALIENAÇÃO FIDUCIÁRIA	TABELA FIPE	R\$ 339.459,00	VEÍCULOS	CÓDIGO FIPE: 515186-4
22	Veículo: CARRO - FIAT/ ARGO 1.0 Cor: FANTASIA Ano de Fabricação: 2021, Ano do Modelo: 2022 Placa: RNJ - 0C74 Chassi: 9BD358A1NNYL48693	1	RENAJUD	TABELA FIPE	R\$ 57.631,00	VEÍCULOS	CÓDIGO FIPE: 001509-1
23	Veículo: CARRO - VW/ POLO TRACK MA Cor: PRETA Ano de Fabricação: 2023, Ano do Modelo: 2024 Placa: SGV - 7A46 Chassi: 9BWAG5R19RT002310	1	ALIENAÇÃO FIDUCIÁRIA	TABELA FIPE	R\$ 70.615,00	VEÍCULOS	CÓDIGO FIPE: 005540-9



24	Veículo: CARRETA - SR FACCHINI SRF PC Cor: PRETA Ano de Fabricação: 2022, Ano do Modelo: 2022 Placa: RHZ - 9H65 Chassi: 94BJ1243NNV003989	1	ALIENAÇÃO FIDUCIÁRIA	BEM SEMELHANTE USADO	R\$ 75.000,00	VEÍCULOS	CARRETA SEMELHANTE
TOTAL					R\$ 5.627.912,00		



8. REFERÊNCIAS BIBLIOGRÁFICAS

ASSOCIAÇÃO BRASILEIRA DE NORMAS TÉCNICAS. NBR 14653 Avaliação de bens parte 1: Procedimentos gerais. Rio de Janeiro, 2001.

_____. NBR 14653 Avaliação de bens parte 2: Avaliação de Imóveis Urbanos. Rio de Janeiro, 2006.

_____. NBR 14653 Avaliação de bens parte 3: Avaliação de Imóveis Rurais. Rio de Janeiro, 2006.

_____. NBR 14653 Avaliação de bens parte 4: Avaliação de Empreendimentos. Rio de Janeiro, 2006.

_____. NBR 14653 Avaliação de bens parte 5: Avaliação de máquinas, equipamentos, instalações e bens industriais em geral. Rio de Janeiro, 2006.

_____. NBR 14653 Avaliação de bens parte 6: Avaliação de recursos naturais e ambientais. Rio de Janeiro, 2006.

ANDRADE, Eron Campos Saraiva. Desenvolvimento de uma ferramenta de apoio ao processo de avaliação de máquinas, equipamentos, instalações e bens industriais em geral conforme ABNT NBR 14653-5. XXI COBREAP. Goiânia, 2021.

